

# Обеспечение объективности результатов мониторинга качества подготовки обучающихся при проведении всероссийских проверочных работ

6 22.06.2023)

2023



# Условия обеспечения объективности проведения ВПР

организация проведения ВПР в соответствии с Порядком проведения ВПР;

- ✓ **присутствие независимых наблюдателей;**
- ✓ выезды в ОО (с необъективными результатами) в дни проведения ВПР;
- ✓ коллективное обсуждение подходов к оцениванию до начала проверки с членами комиссий по проверке работ;
- ✓ объективное оценивание работ участников ВПР;
- ✓ **организация муниципальной перепроверки работ участников ВПР ОО (с необъективными результатами).**

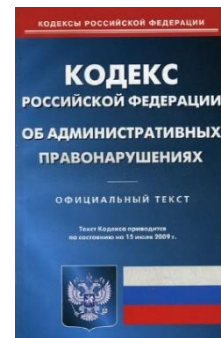



# Независимые наблюдатели

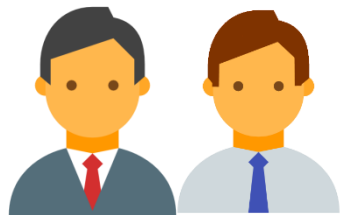

Представители МОиН УР;

Специалисты органов управления образованием;



Представители других общеобразовательных организаций

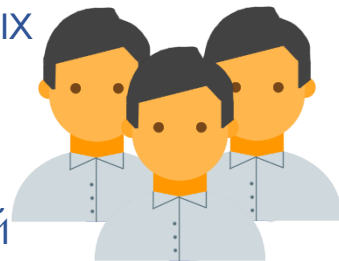

Представители общественных организаций

Родительской общественности

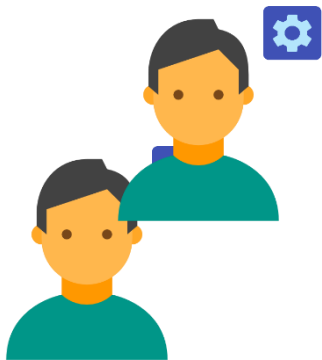



## Цель общественного наблюдения

**Система общественного наблюдения** – один из методов обеспечения прозрачности и открытости процедуры проведения ВПР, а также один из инструментов ее контроля.

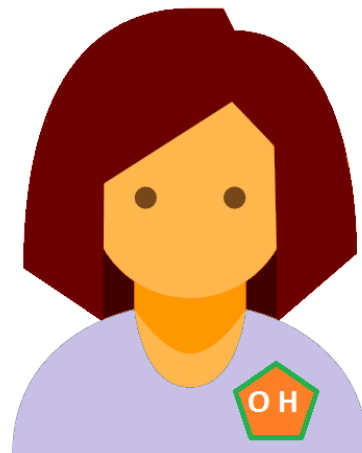
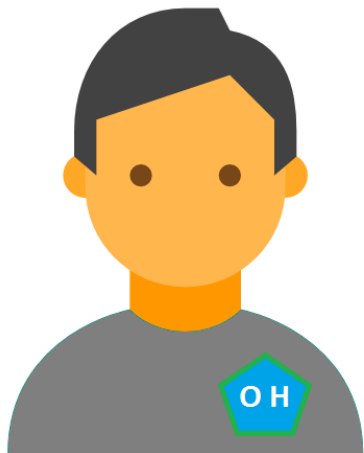



# Права и обязанности общественного наблюдателя

## Общественные наблюдатели – граждане РФ

Присутствуют на всех этапах проведения ВПР:

- ✓ подготовка и проведение ВПР в ОО;
- ✓ проверка ответов на задания ВПР в ОО, МСУ;
- ✓ внесение результатов в ФИС.

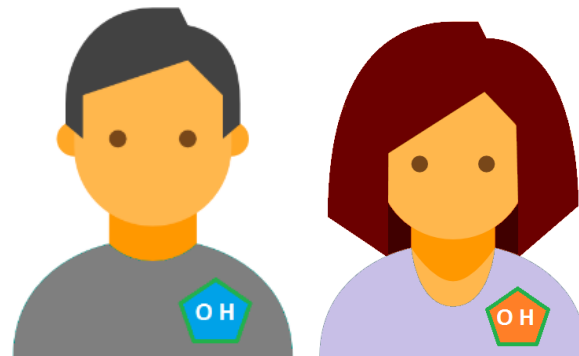

Для присутствия на любом из этапов проведения ВПР должны иметь при себе:



- ✓ Документ, удостоверяющий личность
- ✓ Удостоверение общественного наблюдателя



# Документы, необходимые для организации деятельности общественных наблюдателей



«Акт общественного наблюдения о проведении ВПР»



Федеральный закон от 30 декабря 2001 г. № 195  
«Кодекс Российской Федерации об административных  
правонарушениях»



# Акт общественного наблюдения о проведении ВПР

Фамилия наблюдателя	<input type="checkbox"/>	Имя наблюдателя	<input type="checkbox"/>	Ф.И.О. наблюдателя	<input type="checkbox"/>	Место наблюдения	<input type="checkbox"/>	Дата наблюдения	<input type="checkbox"/>	Время начала наблюдения	<input type="checkbox"/>	Время окончания наблюдения	<input type="checkbox"/>
<b>Акт общественного наблюдения за проведением ГИА в ППЭ</b>													
№ удостоверения <input type="checkbox"/>													
Нарушений вне аудиторий ППЭ не выявлено <input type="checkbox"/>													
<b>Выявлены нарушения в ППЭ:</b>													
1. В Штабе ППЭ отсутствует телефонная связь и (или) сейф (металлический шкаф) для хранения экзаменационных материалов	<input type="checkbox"/>												
2. Отсутствует или организовано после входа в ППЭ помещение для лиц, сопровождающих обучающихся	<input type="checkbox"/>												
3. Не выделены или организованы после входа в ППЭ места для хранения личных вещей участников ГИА, работников ППЭ	<input type="checkbox"/>												
4. Отсутствует помещение для медицинских работников	<input type="checkbox"/>												
5. ППЭ не оборудован функционирующими стационарными и (или) переносными металлоискателями	<input type="checkbox"/>												
6. Штаб ППЭ, аудитории ППЭ не оборудованы средствами видеонаблюдения и другими техническими средствами, позволяющими обеспечивать работоспособность средств видеонаблюдения	<input type="checkbox"/>												
7. Недействительные в проведении экзамена помещения не закрыты и не опечатаны на время проведения экзамена	<input type="checkbox"/>												
8. Допуск участников ГИА/работников ППЭ/члена(ов) ГЭК в ППЭ осуществлялся без проверки документов, удостоверяющих их личность, и (или) не в соответствии со списками распределения	<input type="checkbox"/>												
9. Перемещение участников ГИА по ППЭ без сопровождения	<input type="checkbox"/>												
10. Присутствие посторонних лиц в ППЭ	<input type="checkbox"/>												
<small>Раздел заполняется руководителем ППЭ в случае неявки общественного наблюдателя</small>													
Руководитель ППЭ	<input type="checkbox"/>	Общественный наблюдатель не явился в ППЭ											
Подпись <input type="checkbox"/>													
Ф.И.О. <input type="checkbox"/>													

Заполняет общественный наблюдатель

## Проведение ГИА в аудиториях ППЭ

*Нарушений в аудиториях ППЭ не выявлено*

**Выявлены нарушения в аудиториях ППЭ:**

1. В аудиториях для проведения ГИА не закрыты материалы со справочно-поисковой информацией по сдаваемому предмету
2. В аудиториях ППЭ не организован стол, находившийся в зоне видимости камер видеонаблюдения, для раскладки, упаковки и сбора ЭМ
3. Отсутствие инструктажа или проведение неполного инструктажа для участников ГИА организаторами в аудиториях
4. Открытие доставочного спешкета с экзаменационными материалами организаторами ранее 10:00 по местному времени
5. Наличие у участников ГИА/организаторов/медицинских работников/ассистентов/технических специалистов средств связи, фото или видеопаратуры, справочных материалов, письменных заметок и иных средств хранения и передачи информации
6. Вынос из аудиторий и ППЭ экзаменационных материалов на бумажном или электронном носителе
7. Оказание содействия участникам ГИА работниками ППЭ
8. Не выданы организаторами по просьбе участников ГИА черновики или дополнительных бланков индивидуальных комплектов с ЭМ
9. Присутствие представителей СМИ в аудиториях ППЭ после вскрытия участниками ГИА индивидуальных комплектов с ЭМ
10. Организаторами не сделано объявление участникам ГИА о скором завершении выполнения экзаменационной работы за 30 минут и за 5 минут и (или) не объявлено окончание выполнения экзаменационной работы на камеру видеонаблюдения
11. Участники ГИА продолжали выполнять экзаменационную работу после окончания времени выполнения экзаменационной работы
12. Организаторы в аудитории не продемонстрировали процесс запечатывания ЭМ на камеру

**Иные нарушения порядка проведения ГИА:**





# Организация аудитории

Отдельное рабочее место или разные варианты за одной партой



Отключение мобильных телефонов



Написание работы  
**ДО** окончания  
времени

Присутствие организатора в аудитории в течение всего времени проведения ВПР



Стенды и плакаты со справочной информацией закрыть





## Критерии для отбора работ участников ВПР для обязательной перепроверки в 2023 году



- ✓ Образовательные организации, имеющие признаки необъективности результатов ВПР в 2021-2022 годах
- ✓ Работы учащихся по предметам «Русский язык» и «Математика»
- ✓ Работы учащихся 4, 5 6 классов.



# Муниципальная экспертная комиссия

- ✓ наличие высшего образования;
- ✓ соответствие квалификационным требованиям, указанным в квалификационных справочниках, и (или) профессиональных стандартах;
- ✓ наличие опыта работы в ОО (не менее трех лет)

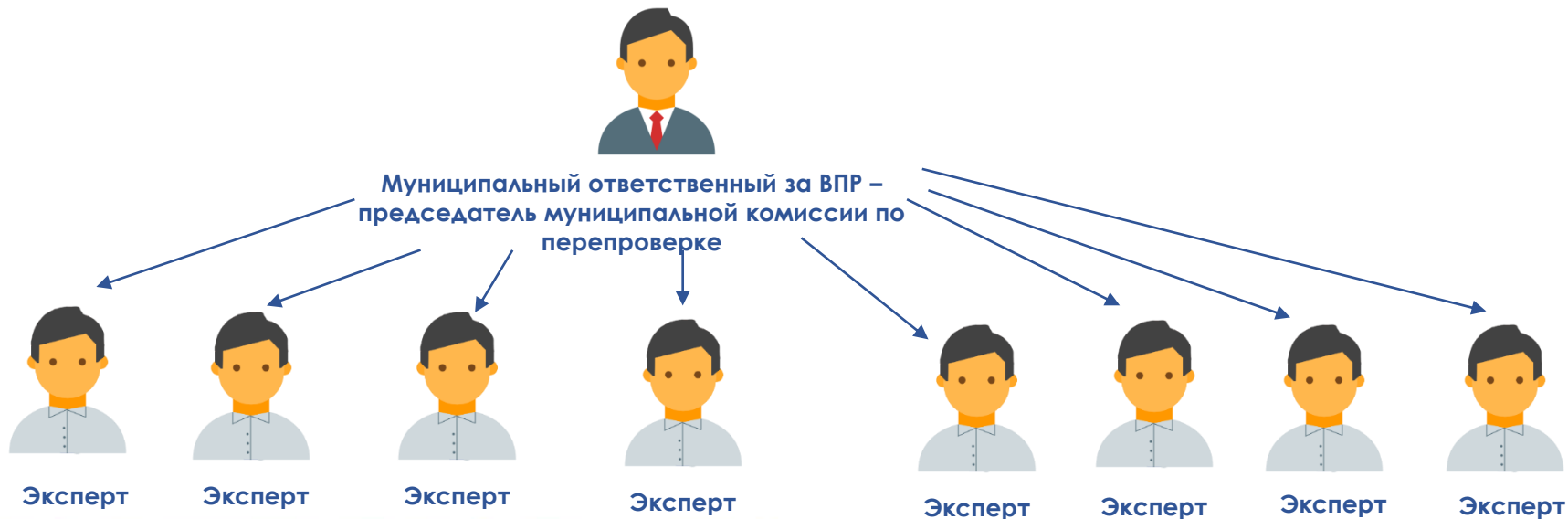



# Протокол перепроверки

Код участника	Результат	№ заданий (позиций к заданиям)															Общее кол-во баллов	Отметка		
		1	2	3	4	5	6	7	8	9	10	11	12	13	14	...		за ВПР	школьная отметка	
	до перепроверки																			
	при перепроверке																			
	до перепроверки																			
	при перепроверке																			
	до перепроверки																			
	при перепроверке																			

Председатель муниципальной экспертной комиссии \_\_\_\_\_ / \_\_\_\_\_  
(подпись) (расшифровка)

Эксперты: \_\_\_\_\_ / \_\_\_\_\_  
(подпись) (расшифровка)

\_\_\_\_\_ / \_\_\_\_\_  
(подпись) (расшифровка)